

Mailabrufung durch Outlook Express

Damit Ihr Eure externen Mailboxen z.B. bei www.gmx.de oder www.web.de auch über den Windowseigenen Mailprogramm Outlook-Express abrufen könnt, müsst Ihr Outlook-Express entsprechend konfigurieren! Zum Erstellen einer Mailabrufung durch Outlook Express braucht Ihr nur über **Extra/Konto** gehen und dabei **Mail auf hinzufügen** drücken, dann wird der Assistent aufgerufen! Da macht Ihr so gut wie möglich Eure Angaben, den Rest macht Ihr, wenn der Assistent beendet ist! Ihr müsst sowieso kontrollieren, ob alle Einstellungen korrekt sind! Da die Internet- und Mail-Provider verschiedene Einstellungen per „POP3 Mail“ haben, sind die Einstellungen nicht immer gleich!!! Meistens findet Ihr auf der jeweiligen Internetseite unter „Hilfe“ die entsprechenden Einstellungen bzw. Anweisungen, die dann genauso ausdrucken wie diese Anweisung!

Alle Einstellungen sind nur so lange relevant, so lang der jeweilige Mailserver nichts verändert!

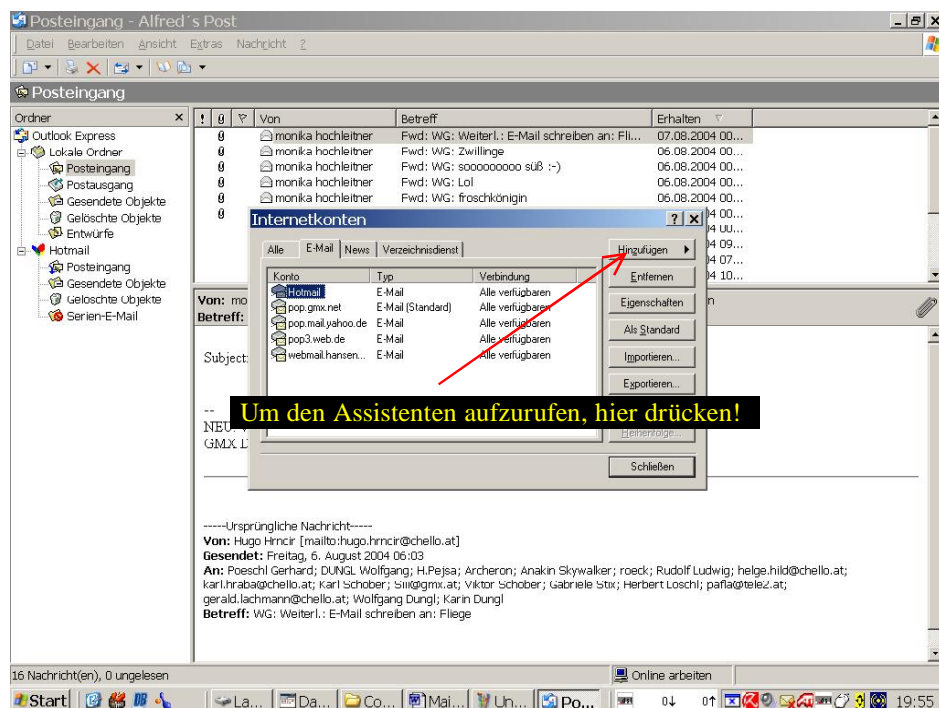

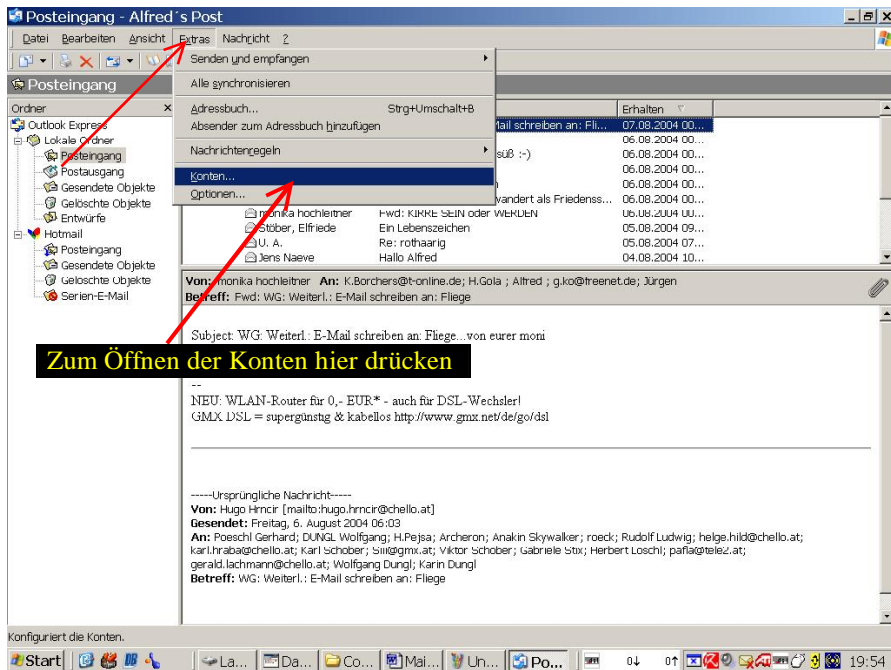
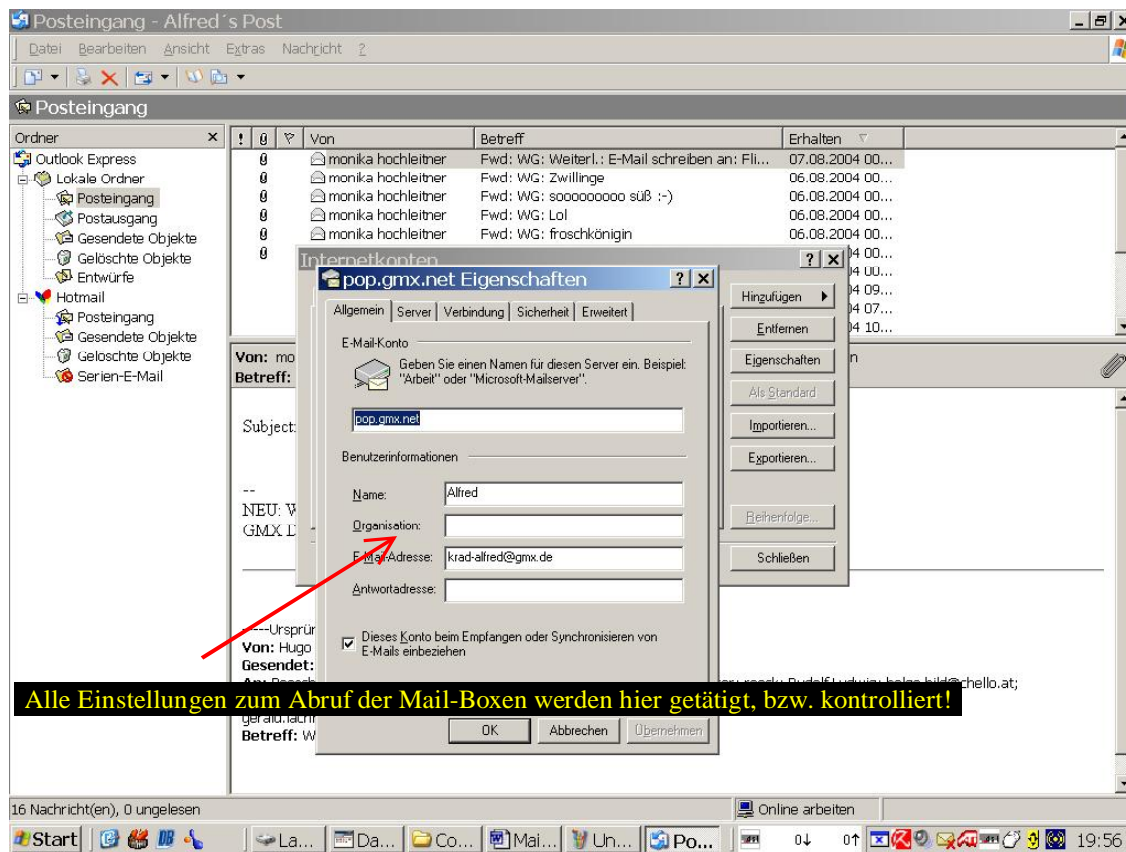

Einstellungen für www.web.de

Server:

Kontoname: emil.meier@web.de

Kennwort: IlseWerner

Posteingang: pop3.web.de

Postausgang: smtp.web.de

Authentifizierung Aktiv

Erweitert:

Posteingang : SSL aktiv

Einstellungen für www.yahoo.de

Server:

Kontoname: emil_meier@yahoo.de

Kennwort: z.B. IlseWerner

Posteingang: pop.mail.yahoo.de

Postausgang: smtp.mail.yahoo.com

**Einstellungen für www.gmx.de****Server:**

Kontoname: wie komplette Mailadresse (emil-meier@gmx.de) oder KundenNr. Z.B. 4711007

Kennwort: z.B. IlseWerner

Posteingang: pop.gmx.net

Postausgang: mail.gmx.net

Haken rein bei: Server erfordert Authentisierung und auf den Button Einstell

Einstellungen für www.t-online.de

Kontoname: T-Online.de

Mailadresse: emil.meier@t-online.de

Pop3 Eingang : mailto.t-online.de

Pop3 Ausgang: pop.t-online.de

Kennwort: Entweder die Original Zahlenkolonne von T-Online oder das geänderte Kennwort, z.B. IlseWerner

Achtung: Immer, wenn ich von Kenwort geredet haben, dann redete ich auch immer von Code- oder Passwort!!!

So. normaler weise müsstet Ihr jetzt klar kommen, viel Spaß beim Einstellen Eures Outlook-Express, tschüß
Alfred